ENTRA HOJE EM VIGOR O NOVO SALARIO MINIMO

Nenhuma representação foi feita pelos empregadores de São Paulo quanto ao prazo da vigencia dos novos niveis decretados pelo govêrno federal (Na pag. 9)

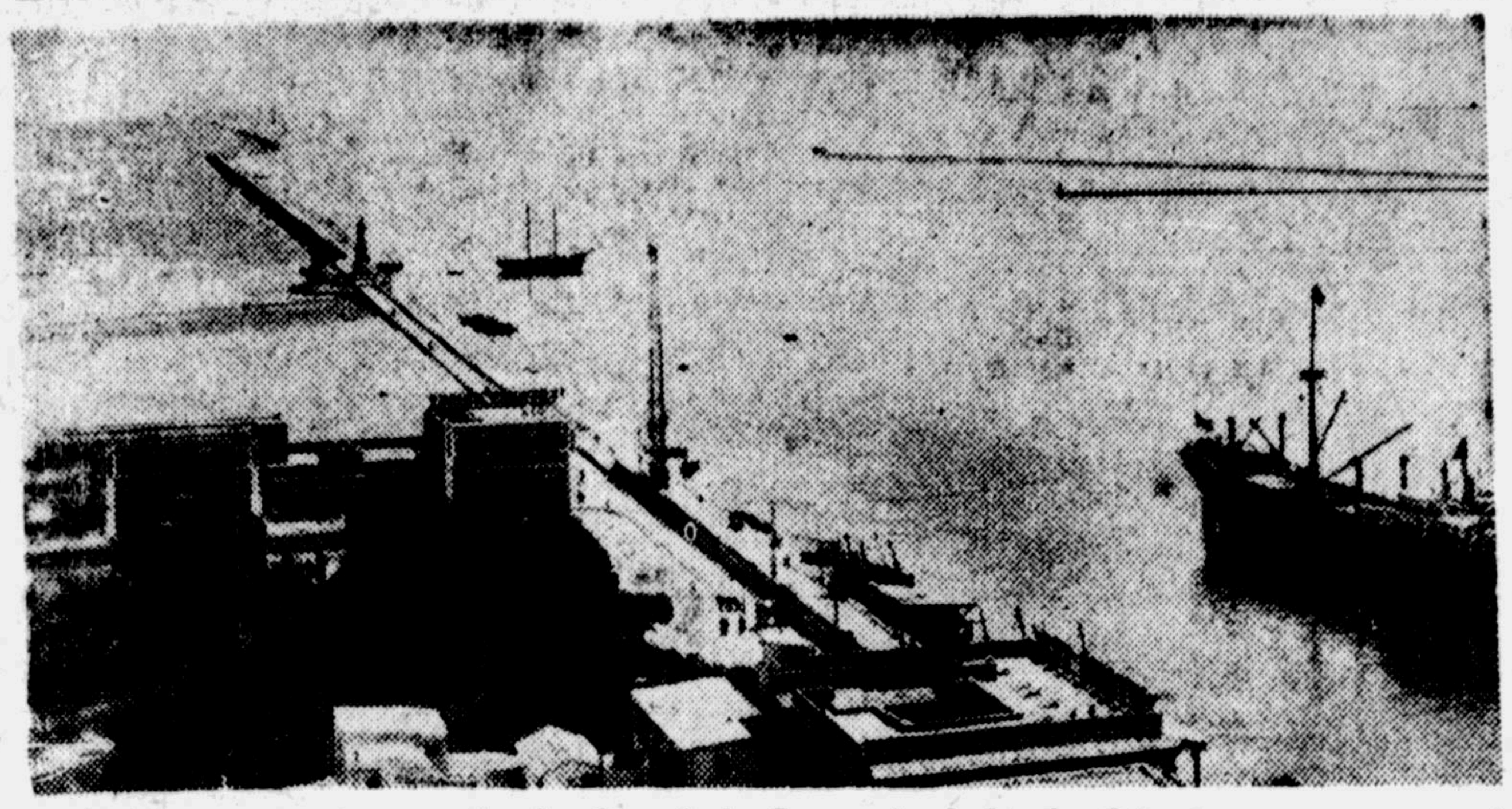

A entrada do Canal de Suez, do lado do Oriente.

JUSCELINO FAZ O BALANÇO DOS PRIMEIROS 6 MESES DE GOVÊRNO

1 — Consolidado o regime.
2 — Detida a onda empreguista
3 — Recuperação acentuada do comercio exterior.
4 — Saldo de 250 milhões de dollars até o fim do ano, no intercambio comercial.
5 — Novo salario minimo.
6 — Exito nos acordos com os Estados Unidos.

LEIA NA 2ª PÁGINA

"A TRAGEDIA MARITIMA DO ANO" — Aqui está um flagrante impressionante, mostrando-nos o que sobrou da proa do barco sueco "Stokholm" após o violento choque de encontro à meia-nau do "Andrea Doria", pondo-o ao fundo. (Foto United Press).

20 MIL SOLDADOS PARA REFORÇAR AS TROPAS CONCENTRADAS NO MEDITERRANEO

NAVIOS DE GUERRA INGLESES ESTÃO A CAMINHO DE SUEZ

Aprovação implicita dos Estados Unidos às medidas militares ordenadas pela Grã-Bretanha — Alertadas belonaves ancoradas na Mancha para o rapido transporte de tropas ao Oriente Proximo — 2.ª pagina)

"GILDA" VEM AO BRASIL.

NOVA YORK 31 (AFP) — A atriz norte-americana Rita Hayworth partirá amanhã para o Rio de Janeiro, a bordo do avião da companhia brasileira de avião "Varig", que efetua um vôo de aniversario por ocasião da abertura, há um ano, da ligação aérea direta Rio-Nava York, pela "Varig", Miss Hayworth passará uma semana no Rio na qualidade de convidada do Jockey club para a "Semana do Sweepstake".

CHEGARAM DE MADRUGADA OS "CRACKS" ARGENTINOS — Na madrugada de ontem, chegaram ao Rio os cracks" argentinos Niño Luis e Tatan, para participar, domingo, do Grande Premio Brasil. Tatan deu um passeio de saude, ontem mesmo, na raia de areia da Gavea. No clichê, **Niño Luis, quando era conduzido para a cocheira onde será preparado para a maior prova de turf da America do Sul. — (FOTO MERIDIONAL) —**

1ª EDIÇÃO
Diretor EDMUNDO MONTEIRO
Diario da Noite
O VESPERTINO DE MAIOR CIRCULAÇÃO EM S. PAULO
Ano XXXI S. Paulo, 4.ª-feira, 1 de agosto de 1956 N. 9.672

Argentina convida Brasil e Uruguai

PACTO DE DEFESA DO ATLANTICO SUL

BUENOS AIRES, 1 — (AFP) — O governo argentino convidou o Brasil e o Uruguai a estudar as bases de um plano de defesa do Atlantico Sul para preservar a segurança do continente. A sede permanente da conferencia seria em Montevideu e a reunião preparatoria em Buenos Aires.

Hoje em São Paulo o ministro da Fazenda

RIO, 31 (Meridional) — O ministro da Fazenda, sr. José Maria Alkmin está de viagem marcada para São Paulo, amanhã, a fim de proferir uma conferencia sobre a atual conjuntura economica do país.

Ofensiva dos "comandos sanitarios" nos estabelecimentos hospitalares

DE SAUDE AS CASAS SÓ TINHAM O NOME

Interditadas três "Casas de Saude" durante as diligencias efetuadas ontem em Santos e São Vicente — Quartos divididos com cortinas, falta de incinerador e de material de curativos e precarias condições de higiene (Reportagem de NELSON VEIGA, na sexta pagina)

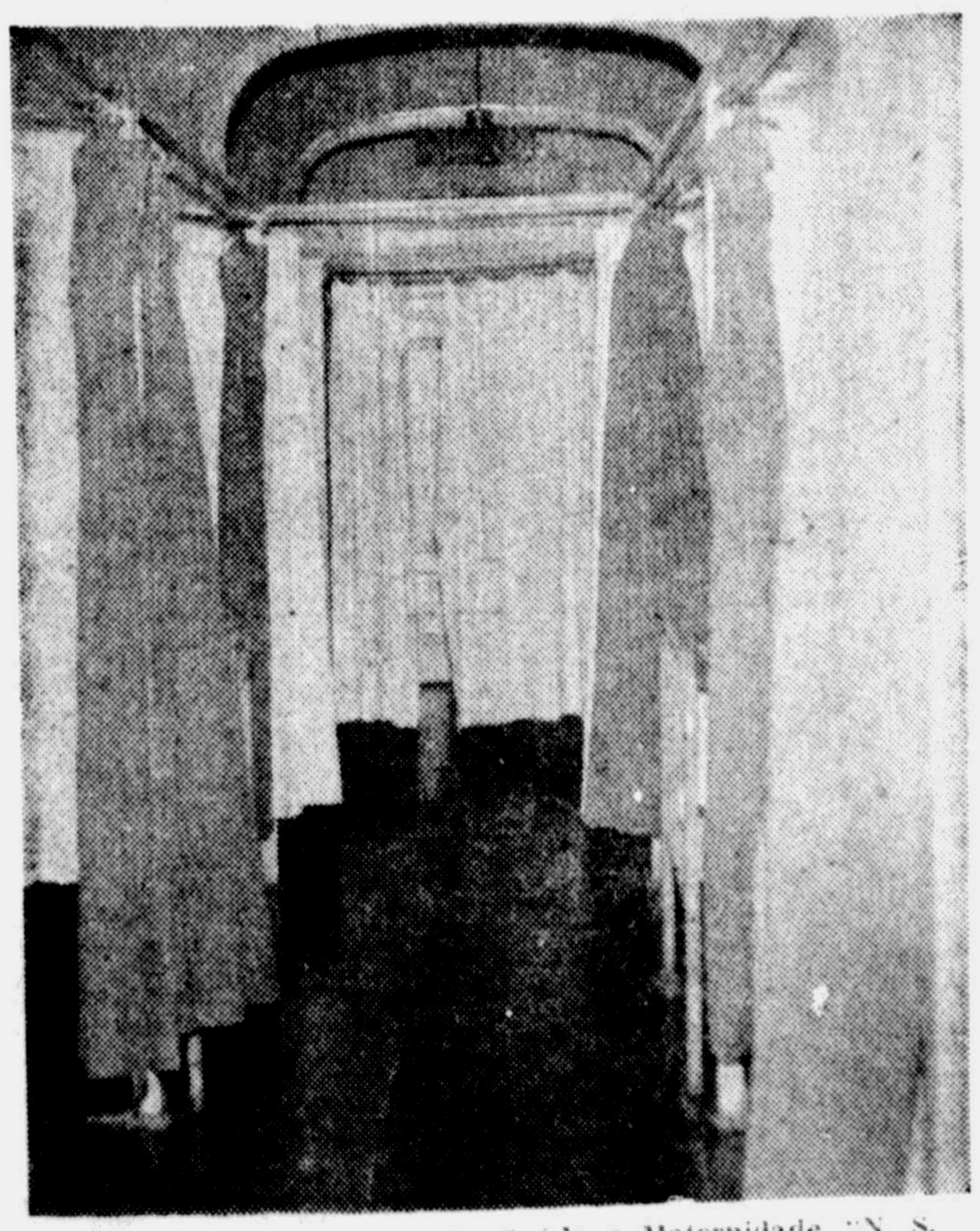

Os "quartos" da Casa de Saúde e Maternidade "N. S. das Graças", em São Vicente, são assim, como mostra a foto. A separação é de madeira e a sua entrada é coberta com cortinas.

DELEGADOS VS. FÔRÇA PÚBLICA

(Charge de TONIO)

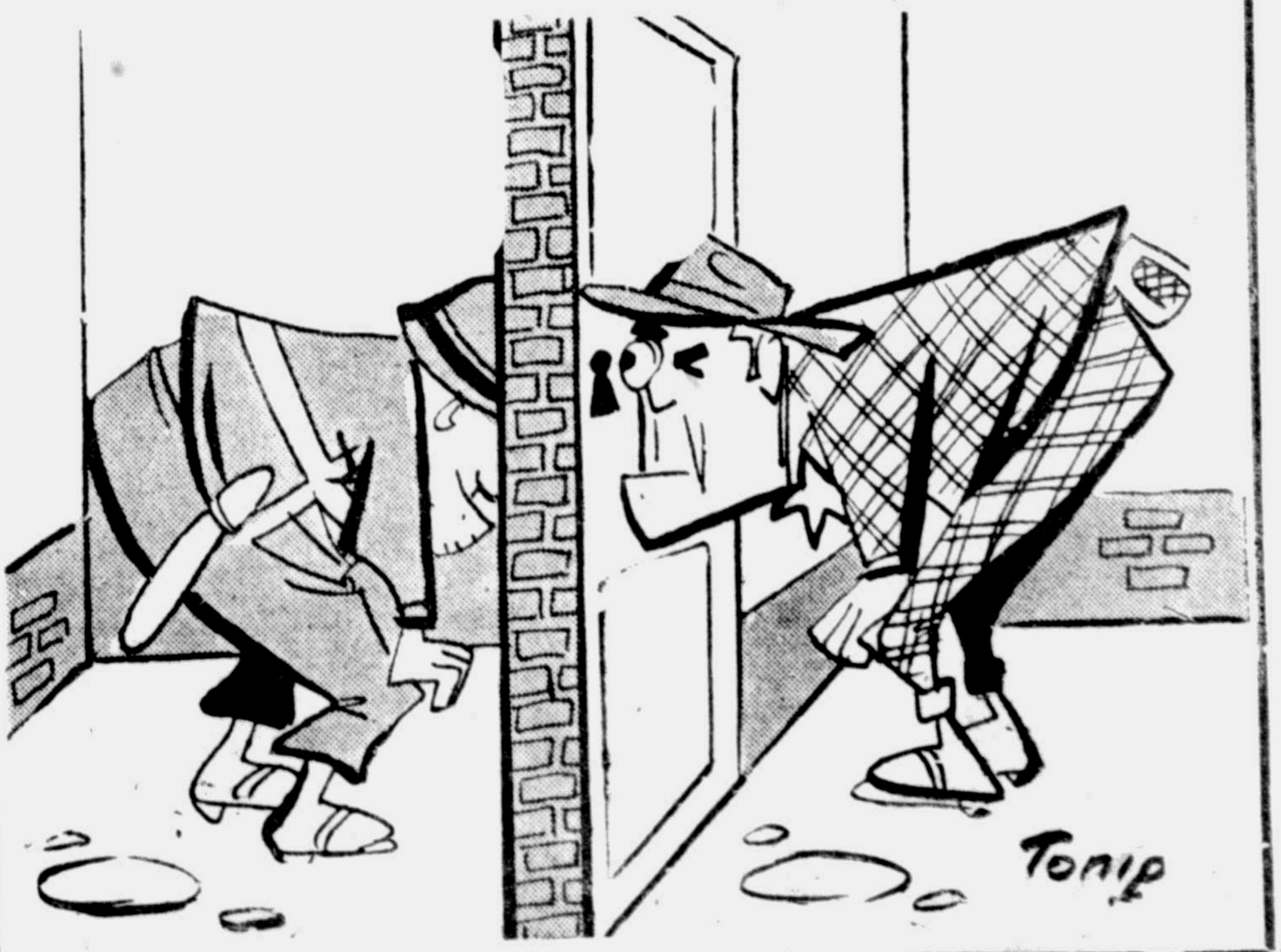

SAIU O DIRETOR DA PENITENCIARIA

Deixa o cargo, a pedido, o delegado **João Ranali** (Ler em O "Diario" nos Campos Elisios, na 3.a pagina)

HOJE — AS 16 HORAS

A SRA. tem um encontro marcado

1º SALÃO BRASILEIRO DA BÔA ALIMENTAÇÃO

Conheça as receitas mais saborosas... os pratos mais nutritivos... as recomendações das mais competentes nutricionistas.

Visite o

1.º SALÃO BRASILEIRO DA BOA ALIMENTAÇÃO

Grande Hall dos "Diarios Associados"
7 DE ABRIL, 230